(Bedienseite)

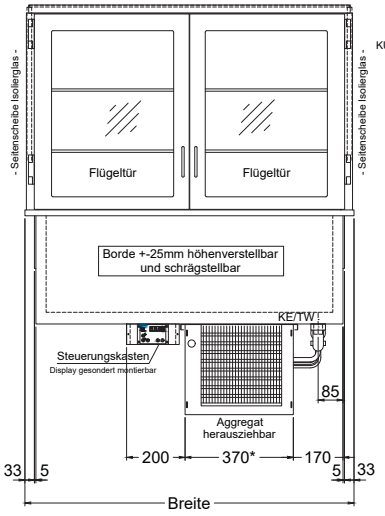

(Schnitt > rund)

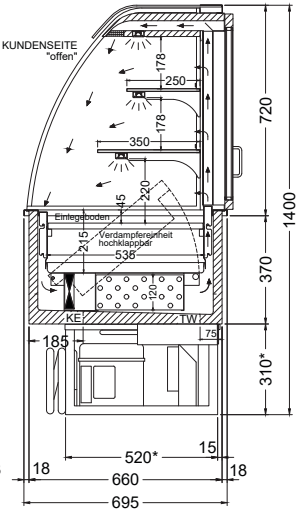

Maße

Die Versionen „rund", „eckig" und „schräg" sind von den Maßen her identisch.

Sie unterscheiden sich jeweils nur durch die Front und die Decke des Glasaufbaus.

TW = Tauwasserablauf DNØ30
KE = Kälte-Elektro

*) bei Modell Gastro "M1 O-177-70-E" beträgt die Aggregatsfachabmessung (BxTxH) 430 x 520 x 315 mm

(Seitenansicht > eckig - PRO)

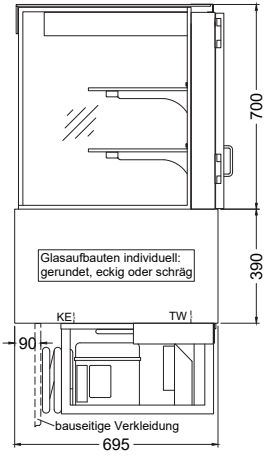

Version „PRO"

Die Einbaukühlvitrinen der Serie OPV 7-M1 erhalten Sie auf Anfrage auch als Version „PRO" mit geschliffenem Außenkorpus und ohne Einhängerand – für den vorstehenden Einbau an der Kundenseite.